

# FUJIYA HOTEL



富士屋ホテル  
〒250-0404  
神奈川県足柄下郡箱根町宮ノ下359  
TEL 0460-82-2211 (受付時間 9:00~20:00)  
チェックイン 15:00/チェックアウト 11:00  
250-0404  
359,MIYANOSHITA,HAKONE,JAPAN  
[Web] <https://www.fujiyahotel.jp/>



## 1 フォレスト・ウイング

FOREST WING

6F	スパ リラクゼーション 禅 Spa Relaxation-ZEN
5F	客室 (501号室~518号室) Guest Rooms (501~518)
4F	客室 (401号室~418号室) Guest Rooms (401~418)
3F	客室 (301号室~318号室) Guest Rooms (301~318)
2F	フォレスト・ラウンジ フォレスト・ホール フォレスト・ルーム Forest Lounge Forest Hall/Forest Room
1F	
B1F	
B2F	

## フロアガイド FLOOR GUIDE

- 喫煙室 Smoking Room
- 授乳室 Nursing Room
- 階段 Stairs
- エレベーター Elevator
- 紳士トイレ Gentlemen
- 婦人トイレ Ladies
- 多機能トイレ Universal Access Toilet
- ご宿泊者限定エリア Staying Guests Only

## 2 花御殿

FLOWER PALACE

	客室 (451号室) Guest Room (451)
	客室 (351号室~363号室) Guest Rooms (351~363)
	客室 (251号室~263号室) Guest Rooms (251~263)
	客室 (151号室~163号室) ギャラリー・コージー Guest Rooms (151~163) Gallery Cozy
	屋内プール&ジム「マーメイド」 ホテル・ミュージアム/クラシック・チャペル ブライダル・サロン Indoor Pool&Gym "MERMAID" Hotel Museum Classic Chapel/Bridal Salon
	男性用着替室・女性用着替室 Dressing Room (Gentlemen's & Ladies')

## 3 西洋館

COMFY LODGE & RESTFUL COTTAGE

客室 (29号室~35号室) Guest Rooms (29~35)	客室 (19号室~24号室) Guest Rooms (19~24)
客室 (25号室~28号室) Guest Rooms (25~28)	客室 (15号室~18号室) Guest Rooms (15~18)

## 4 本館

THE MAIN

客室 (1号室~14号室) Guest Rooms (1~14)
フロント・レセプション ラウンジ ロビー (マジックルーム) Front Reception Lounge/Lobby (Magic Room)
メイン・エントランス メイン・クローフ Main Entrance Main Cloakroom

## 5 食堂棟

DINING ROOM

メインダイニングルーム・ザ・フジヤ Main Dining Room The Fujiya
バー・ヴィクトリア フェニックス・ルーム ホテル・ショップ Bar Victoria/Phoenix Room Hotel Shop

## 7 ベーカリー&スイーツピコット

BAKERY and SWEETS PICOT

## 8 旧御用邸 菊華荘

KIKKA-SO

## 6 カスケード・ウイング

CASCADE WING

レストラン・カスケード ヘンリーズ・ルーム Restaurant Cascade Henry's Room
美容室「山野愛子美容室」 衣裳室「イノセントリー」 Beauty Salon "Yamano Beauty Wellness" Dress Shop "Innocently" Show Room

**フォレスト・ウイング**  
FOREST WING  
中面マップ 1

昭和35年(1960年)竣工  
敷地の高台に立地。最上階スパ完備  
Built in 1960  
SPA on the top floor, also situated on the highest point of the site

①スパ Spa  
営業時間 14:00~24:00  
5:00~11:00

②リラクゼーション 禅 Relaxation-ZEN  
営業時間 15:00~24:00

③フォレスト・ラウンジ Forest Lounge  
営業時間 5:00~24:00

**花御殿**  
FLOWER PALACE  
中面マップ 2

昭和11年(1936年)竣工  
千鳥破風の大きな屋根、  
校舎造りを模した壁が特徴  
Built in 1936  
Large roof with staggered arrangement of gables and log cabin-style walls  
登録有形文化財 Registered Tangible Cultural Property

④ギャラリー・コージー Gallery Cozy  
営業時間 5:00~24:00

⑤ブライダル・サロン Bridal Salon

⑥ホテル・ミュージアム Hotel Museum  
営業時間 7:00~21:00

⑦屋内プール&ジム「マーメイド」  
Indoor Pool&Gym "MERMAID"  
営業時間 7:00~21:00

⑧クラシック・チャペル Classic Chapel

**西洋館**  
COMFY LODGE & RESTFUL COTTAGE  
中面マップ 3

明治39年(1906年)竣工  
鐘戸付窓の外観を持つ、  
典型的な明治の洋館  
Built in 1906  
Classic Western-style buildings complete with louvers on the windows  
登録有形文化財 Registered Tangible Cultural Property

⑨庭園 Garden

⑩ハーブ・ガーデン Herb Garden  
営業時間 7:00~17:00

⑪屋外プール Outdoor Pool  
夏季のみ営業 Summer only

**ベーカリー&スイーツピコット**  
BAKERY and SWEETS PICOT  
中面マップ 7  
営業時間 9:00~17:00

**本館**  
THE MAIN  
中面マップ 4

明治24年(1891年)竣工  
社寺建築を思わせる瓦葺屋根、  
唐破風の玄関が特徴  
Built in 1891  
Tile roofing and gabled entrances akin to the architecture of temples and shrines  
登録有形文化財 Registered Tangible Cultural Property

⑫フロント・レセプション Front Reception

⑬ラウンジ Lounge  
営業時間 11:00~17:30  
(L.O.17:00)  
【土日祝 9:30~】

⑭ロビー(マジックルーム) Lobby (Magic Room)

**旧御用邸 菊華荘**  
KIKKA-SO  
中面マップ 8

明治28年(1895年)竣工 数寄屋風書院造りの純日本建築と庭園  
Built in 1895 Pure Japanese gardens and architecture in the traditional style of a tea ceremony hut  
登録有形文化財 Registered Tangible Cultural Property

営業時間 朝食 7:30~10:00 (L.O.9:30)  
昼食 11:30~15:30 (L.O.14:00)  
夕食 17:30~22:00 (L.O.20:00/予約制)

**食堂棟**  
DINING ROOM  
中面マップ 5

昭和5年(1930年)竣工  
皇室御用達建築家、  
木子幸三郎が手がけた建物  
Built in 1930  
Building designed by Imperial Household architect Kozaburo Kigo  
登録有形文化財 Registered Tangible Cultural Property

⑮メインダイニングルーム・ザ・フジヤ Main Dining Room The Fujiya  
営業時間 朝食 7:30~10:00 (L.O.9:30)  
昼食 11:30~15:30 (L.O.14:00)  
夕食 17:30~22:00 (L.O.20:00/予約制)

⑯バー・ヴィクトリア Bar Victoria  
営業時間 17:00~23:00 (L.O.フード22:00/ドリンク 22:30)

⑰ホテル・ショップ Hotel Shop  
営業時間 8:00~20:00

⑱フェニックス・ルーム Phoenix Room

⑲レストラン・カスケード Restaurant Cascade  
営業時間 昼食 11:30~15:00 (L.O.14:00)  
夕食 17:30~21:30 (L.O.20:00)

⑳ヘンリーズ・ルーム Henry's Room

**カスケード・ウイング**  
CASCADE WING  
中面マップ 6

令和2年(2020年)竣工  
平成の改修で唯一新築された建物  
Completed in 2020  
Only one newly-constructed building in this renovation works

⑲レストラン・カスケード Restaurant Cascade  
営業時間 昼食 11:30~15:00 (L.O.14:00)  
夕食 17:30~21:30 (L.O.20:00)

⑳ヘンリーズ・ルーム Henry's Room

㉑美容室「山野愛子美容室」 Beauty Salon "Yamano Beauty Wellness"  
営業時間 10:00~18:00  
【土日祝 ~19:00/火曜定休】 (予約制)

㉒衣裳室「イノセントリー」 Dress Shop "Innocently"  
営業時間 10:00~18:00  
【土日祝 ~19:00/火曜定休】 (予約制)

# 富士屋ホテル

## 箱根 宮の下



FLOOR GUIDE

富士屋ホテル 館内見学モデルコース

★ ルー・ド・ラ・ペ

富士屋ホテルの廊下「ルー・ド・ラ・ペ」には壁にブースが設けられ、従来より展示ギャラリーとして機能していました。平成の大改修(2018-2020年)においては、先人たちの志を継ぎ、史料展示の拡充を図りました。



★ ホテル・ミュージアム

富士屋ホテルの誕生から現在までの貴重な史料を集めたミュージアムです。ここにあるのは、創業当時を思い出すことのできる知的好奇心を刺激する展示品の数々。積み重ねてきた140余年という時間を振り返り新たな発見を繰り返すことで、富士屋ホテルでの滞在がより思い出深いものとなるでしょう。



★ フロント・レセプション — マジックルーム



●フロント・レセプション(写真左)  
フロント・レセプション周辺にはたくさんの彫刻があります。フロントカウンターには「鎌倉幕府、源頼朝の富士の裾野の巻狩り」をテーマとしたケヤキの一枚板の大きな彫刻、その隣の柱にはヘレン・ケラーのエピソードに登場する「尾長鶏」の彫刻、ラウンジそばの柱にある「ゴルフのパタークラブ」の彫刻。ごゆっくりご覧ください。

●マジックルーム(写真右)  
夕食前のひと時を楽しんで頂くために、本場のマジシャンを呼んでカードマジックなどが行われていた為、昭和10年頃にマジックルームの呼び名がつけられました。中央部分にある暖炉跡には、魚や長寿のシンボルである鶴と亀の絵を描いた装飾が施されています。その他、たくさんの絵画・書をお楽しみください。

庭園散策、ホテル・ショップやペーカリー&スイーツ ピコットでのショッピングもお楽しみください。

富士屋ホテルのことをより知りたい方、興味をお持ちの方は、お手持ちの携帯電話ならびにスマートフォンでこちらのQRコードを読み取ってください。



フロアガイド FLOOR GUIDE



絵画・書・彫刻・像 Painting & Calligraphy & Sculpture & Statue

ロビー(マジックルーム) Lobby (Magic Room)

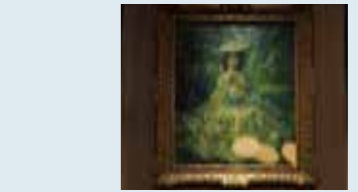

本を読める婦人  
作者:Charles Guérin シャルル・ゲラン



ブローニュの池  
作者:Kees Van Dongen キース・ヴァンドングエン

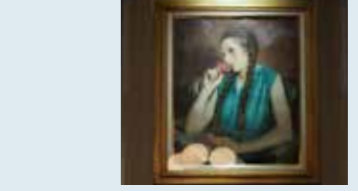

バラを持てる娘  
作者:Chaurard Henri Marien ショマル・アンリー・マリアン



アルミードの園  
作者:Maurice Denis モーリス・ドニ

フロント・レセプション Front Reception



至誠  
作者:成堂 忠義(じょうどう ただよし)



ダルマ  
作者:桐谷 洗麟(きりや せんりん)

至誠通天=至誠、天に通ず。吉田松陰が松下村塾の塾生に送った言葉。志を持ってこつこつと人・物事に対処していけば成就するといった意味。弊社の社是でもあります。  
日本画家、東京美術学校を卒業後、富岡永洗・橋本雅邦に師事する。昭和6年、ポーランドで開催の「日本宗教芸術展」では、国賓待遇を受けた。被災して失意の底にあった3代目社長・山口正造のもとに友人から送られたもの。富士屋ホテルの七転八起の精神の象徴でもあります。



尾長鶏

ヘレン・ケラー女史が昭和12年に来館した際、近隣で飼育していた尾長鶏を可愛がられた。2度目に訪れたため、尾長鶏が死んでしまっていたため、彼女のために事前に彫刻をほどこし、愛でられるようにしたのだと。



富士の巻狩り(ふじのまきがり)

建久4年(1193年)5月から6月にかけて、源頼朝が多くの御家人を集め駿河国富士山麓の藍沢(現在の静岡県御殿場市・裾野市)で「富士野(静岡県富士宮市)にて行った壮大な巻狩りの模様です。」

メインダイニングルーム・ザ・フジヤ Main Dining Room The Fujiya



格天井

日本建築では有名な折上格天井(ごうてんじょう)の造り。その格子の1つ1つに、日本アルプスに生息する636種類の草花(くさばな)が描かれています。

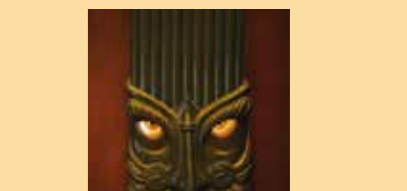

柱

壁に並ぶ柱の下にひときわ目を引くのが、この真っ黒い顔の装飾。3代目社長・山口正造自身を模したものだと言われています。正造は非常に教育熱心で、従業員が常にお客様に対して誠心誠意、真心こもったサービスを提供するように、見張っているという意味で、ここに飾られています。読みをかきかしたその顔は、決してお客様を説いているわけではなく、従業員に対しての厳しい眼差しなのです。